Date: 02-03-2022

16339-143-0-0-711

Mammabyxa

KENTAUR
Work Wear of Denmark

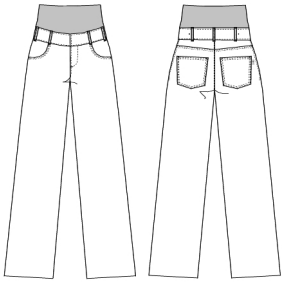

- Sustainable cotton
- Återvunnen polyester från PET-flaskor
- Natural stretch - lika med 4% stretch
- Komfortabel stretchkvalitet
- Rib och justerbar resår i linning
- Jeansfickor
- Reglerbar linning
- Bälteshällor
- 2 bakfickor
- Benlängd 97 cm oupplagd

Kvalitet:	50/50% CO/rPES, 175 g/m2
Färg:	dark rock 711
Konstruktion:	2X1 Twill
Lagerst.:	32-60

ISO 15797 · ADJUSTABLE WAIST · STRETCH · VAT dyed · SUSTAINABLE KENTAUR

OEKO-TEX® CONFIDENCE IN TEXTILES STANDARD 100 1676-235 DTI Testet for sundhedsskadelige stoffer. www.oeko-tex.com/standard100 · OEKO-TEX® MADE IN GREEN

Tvättinstruktion

Färgtapp kan förekomma vid användning av desinfektionsmedel. Kan tvättas enligt ISO15797. Tvättas före användning. Använd den angivna temperaturen vid tvätt.

För att minska skynklor bör maskinen inte fyllas mer än 2/3.

Måltolerance +/- 1 cm. Alla mätt är i cm. Mätningar er efter tvätt.

		32	34	36	38	40	42	44	46	48	50	52	54	56	58	60
Waist 1 (on waistband)	A1	81,5	85,5	89,5	93,5	97,5	101,5	105,5	111,5	117,5	123,5	129,5	135,5	141,5	147,5	153,5
Hip2 (8cm below WB, 4cm b. WB on CF)	B2	87,5	91,5	95,5	99,5	103,5	107,5	111,5	117,5	123,5	129,5	135,5	141,5	147,5	153,5	159,5
Inseam after wash, raw overlock edge	K	97	97	97	97	97	97	97	97	97	97	97	97	97	97	97